Album

Bildarkivet
Saml. 122.

Till Etnografiska Museet

24/10/24

fr. Grosshandl.

G. Melin, f. 1858, d mars 1945

St Eriksgat. 94 B.
tel 302995.

Affärsverksamhet
Syd-Amerika 89–05, 10–11.

Chile 1891

Für Knaben.

Unter Lilien, unter Linden
Wirst du nicht ein Blümlein finden,
Welches leise zu dir spricht:
Vergiß deinen Freund

Alfred Dietrich mpt.

Meiningen
den 1. May
1876.

Fünf Worte nur an dich:
„Sei glücklich, denk an mich."

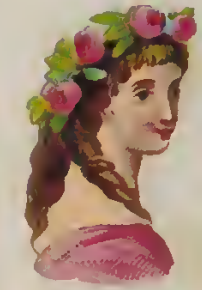

zur Erinnerung an
deinen treuen Freund
Friedrich Püttner

Kulmbach 1 5/16 May

Rosen und Nelken,
Blühn und Welken,
Aber wie Immergrün,
Soll unsere Freundschaft blühn.

Meiningen den 18/11 76.

Zur Erinnerung an
deinen Freund
Emil v. Nessen.

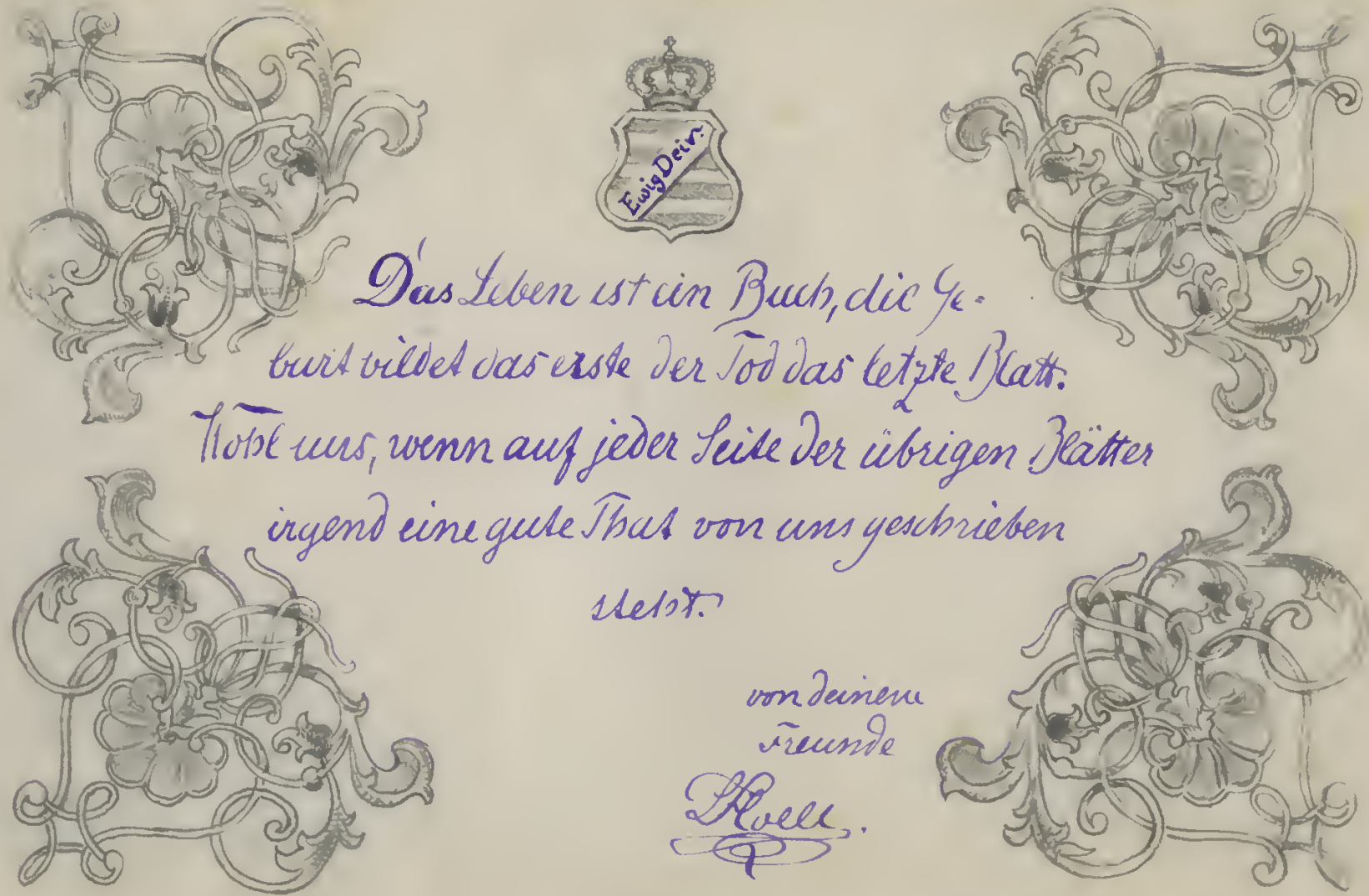

Das Leben ist ein Buch, die Ge-
burt bildet das erste der Tod das letzte Blatt.
Wohl uns, wenn auf jeder Seite der übrigen Blätter
irgend eine gute That von uns geschrieben
steht.

von deinem
Freunde
Rvell.

So wie die Rosen blühen,

So blühe stets Dein Glück;

Und wenn Du Rosen siehst;

So denk an mich zurück.

Meiningen den 25. Nov. 76.

von Deinem Freunde
Max Rommel.

Die drei Sterne

1, Es blinken drei freundliche Sterne
Ins Dunkel des Lebens hinein.
Die Sterne, die funkeln so traulich
Sie heißen Lied Liebe & Wein.

2. Es lebt in der Stimme des Liedes
Ein treues mitfühlendes Herz;
Im Liede verjüngt sich die Freude
Im Liede verweint sich der Schmerz.

3, Der Wein ist der Stimme des Liedes
Zum kräftigen Wunder gesellt
Und malt sich mit glühenden Farben.

4, Doch schimmert mit ewigem Blinken
Der dritte Stern erst herein:
Dann klingt's in der Seele wie Lieder,
Dann glüht es im Herzen wie Wein.

5, Drum blick' ich dann, ihr herrlichen Sterne,
In euch so dankbar hinein.
Erleuchtet durch Leben u. Sterben
Euch Lied & Liebe & Wein

9., Und Wein und Lieder & Liebe
Die schmücken die festliche Nacht;
Drum leb' wer des Sehnens und Liebens
Und Trinken und Singen verdacht.

Dies zur Erinnerung von deinem Freund und Büchsenmacher

Sgat. Dietrich — Meiningen den 10. Maerz 1877.

To a loved one faraway.

Love thee? — so well so tenderly
Thou'rt loved, adored by me
Fame, fortune, wealth and liberty
Were worthless without thee.
Though brimm'd with blessings, pure & rare
Life's cup before me lay
Unless thy love were mingled there
I'd spure the draught away
Love thee? so well so tenderly
Thou'rt lov'd, ador'd by me
Fame, fortune, wealth and liberty
Are worthless without thee.

Charles Rowland.

Meiningen 12th March 1877.

Es lebt der Eisbär in Sibirien
Es lebt in Afrika das Gnu
Es lebt der Säufer in Dillyrien
In meinem Herzen lebst nur du!!!!!.

Dies zur Erinnerung an

Friedrich Emmrich. —
Im April 1877. Meiningen.

Um eine freundl. Erinnerung bittet

Ihre Freundin

H. Kaschnitz

Meiningen im April 18[illegible]

Lebe froh und lebe lang
Beglückt
auf deinen Wegen
Und der Freude süßer Klang
Tön immer dir entgegen.

Gedenke
deines Freundes

Meiningen, im Juni 1877.

Oskar Brodführer

Jouissons dit la raison païenne,
Jouissons, les dieux ne songent qu'à
Et Jésus seulement répond la foi chrétienne;
Le ciel veille sans cesse et tu ne peux
mourir

Voici la sagesse ma chère,
Aimons et jouissons et faisons bonne chère.

Ci-gît l'infortuné Grégoire
Il a mangé son bien, c'est à force de boire;
Passants plaignez sa triste fin
La soif le fit mourir de faim.

Meiningen le 3 janvier 878

Votre ami

Verlaine
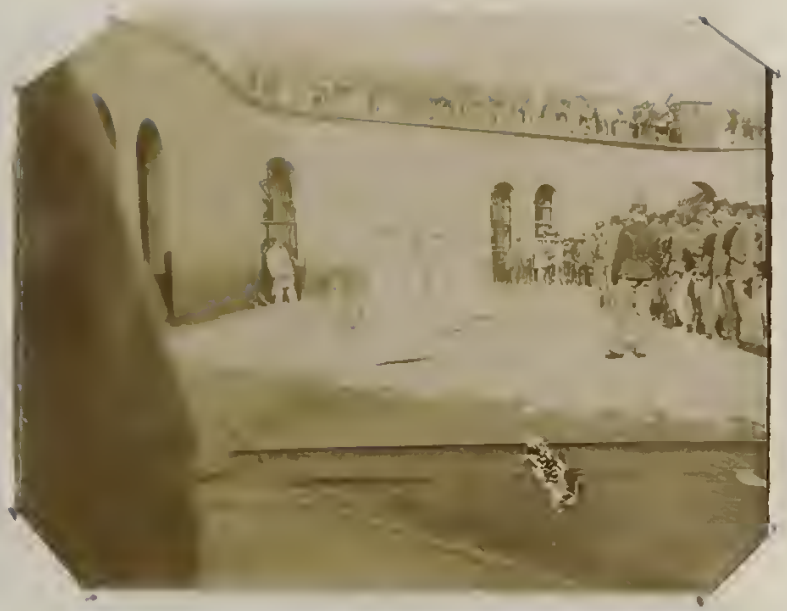
Araukanhördingen El Toros residens.